

**Mostra fotografica su Effetà**  
**Mostra fotografica di Federico Ghelli**

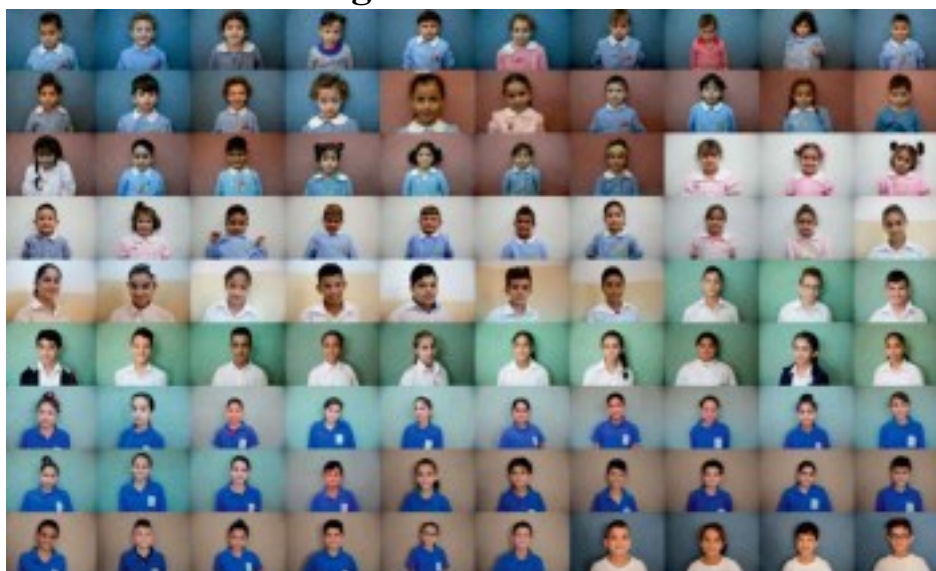

EFFETA' Paolo VI Scuola per bambini sordi - Betlemme  
Presso: MO.CA. Centro per le Nuove Culture - Brescia, via Moretto 78  
dal 14 al 27 gennaio 2019    Mar - Mer 15:00/17:00  
  Ven 14:00/16:00  
  Sab - Dom 15:00/18:00  
Inaugurazione Mostra: Lunedì 14 gennaio 2019 alle ore 15:30

Paolo VI, primo Papa pellegrino in Terra Santa, durante la sua visita a Betlemme nel 1964, constatò la presenza di numerosi bambini sordi privi di assistenza e volle che si costruisse un istituto per la loro rieducazione come segno tangibile del suo viaggio. Lo intitolò “Effetà”, la parola pronunciata da Gesù per guarire un sordomuto, nell'episodio citato nel vangelo di Marco.

Oggi il centro è gestito da suore dorotee italiane e giordane, si avvale dell'aiuto di insegnanti e logopedisti italiani e palestinesi e accoglie ogni anno 150 bambini di ogni credo religioso. La Fondazione Giovanni Paolo II collabora da tempo con l'istituto Effetà, in questi ultimi tre anni ha promosso e gestito un progetto di riqualificazione della struttura e del personale finanziato dall'Agenzia Italiana per la Cooperazione allo Sviluppo. Grazie al progetto sono migliorati i processi di prevenzione in tutto il territorio della Cisgiordania.

A Brescia per l'occasione è nata l'Associazione Amici Bresciani della Fondazione e attraverso la collaborazione con il comune di Brescia, le Acli provinciali e l'Istituto Paolo VI, ha inteso promuovere iniziative per sensibilizzare i bresciani e sostenere Effetà.